
Fortelling om
Santa Lucia
Tegnet og fortalt av Ragnhild Laird Iversen

Kanskje du har feiret Lucia? Men vet du hvem Lucia var?

Det finnes veldig gamle fortellinger om Lucia. Kanskje de har blanda seg litt sammen, og kanskje jeg har dikta litt selv.

Nå skal du få høre min fortelling om Lucia.



For lenge siden, på øya Sicilia, levde det ei jente som het Lucia. Lucia betyr lys.

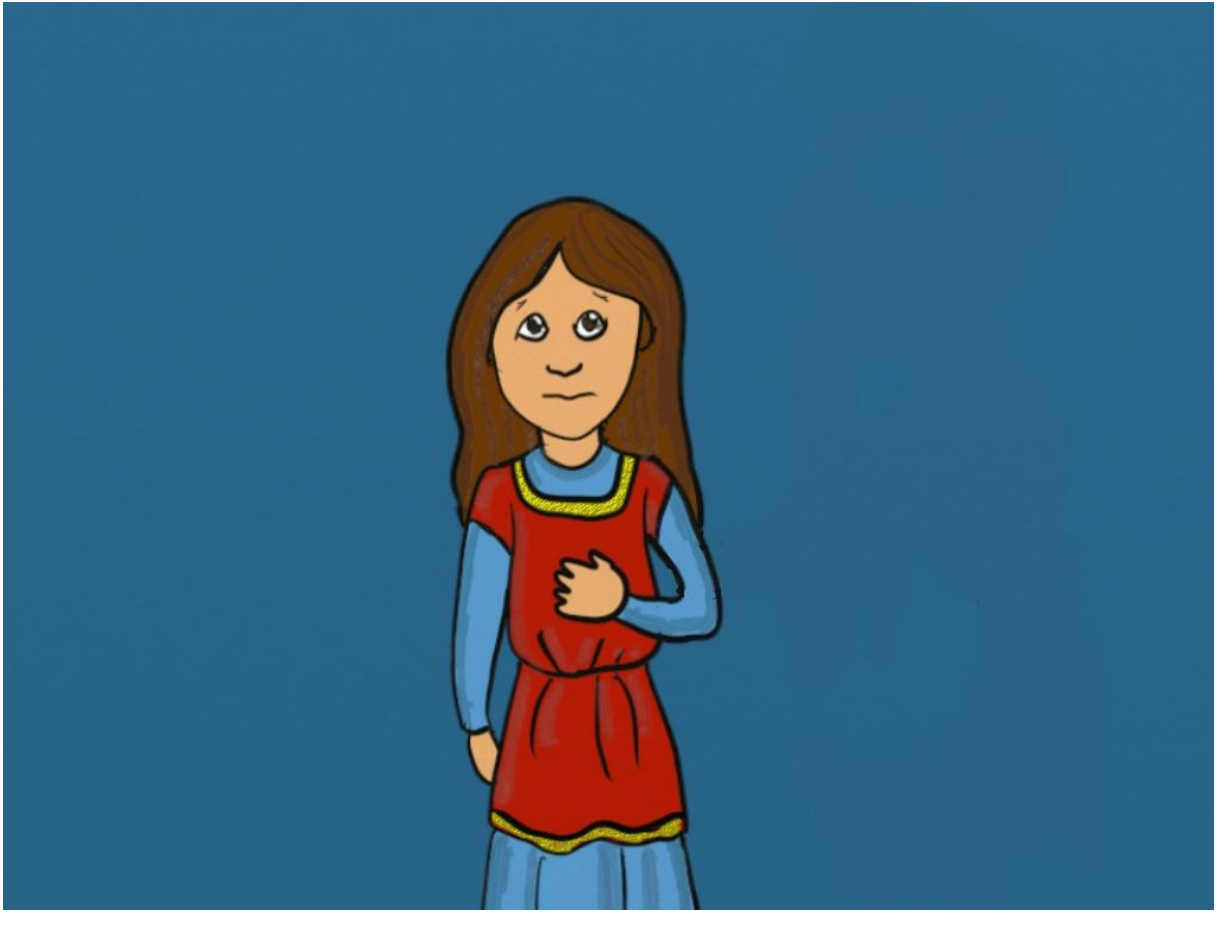

Men Lucia lyste ikke fordi hun hadde lyst hår, eller lys i håret.
Hun lyste fordi hun hadde så mye kjærlighet i seg.

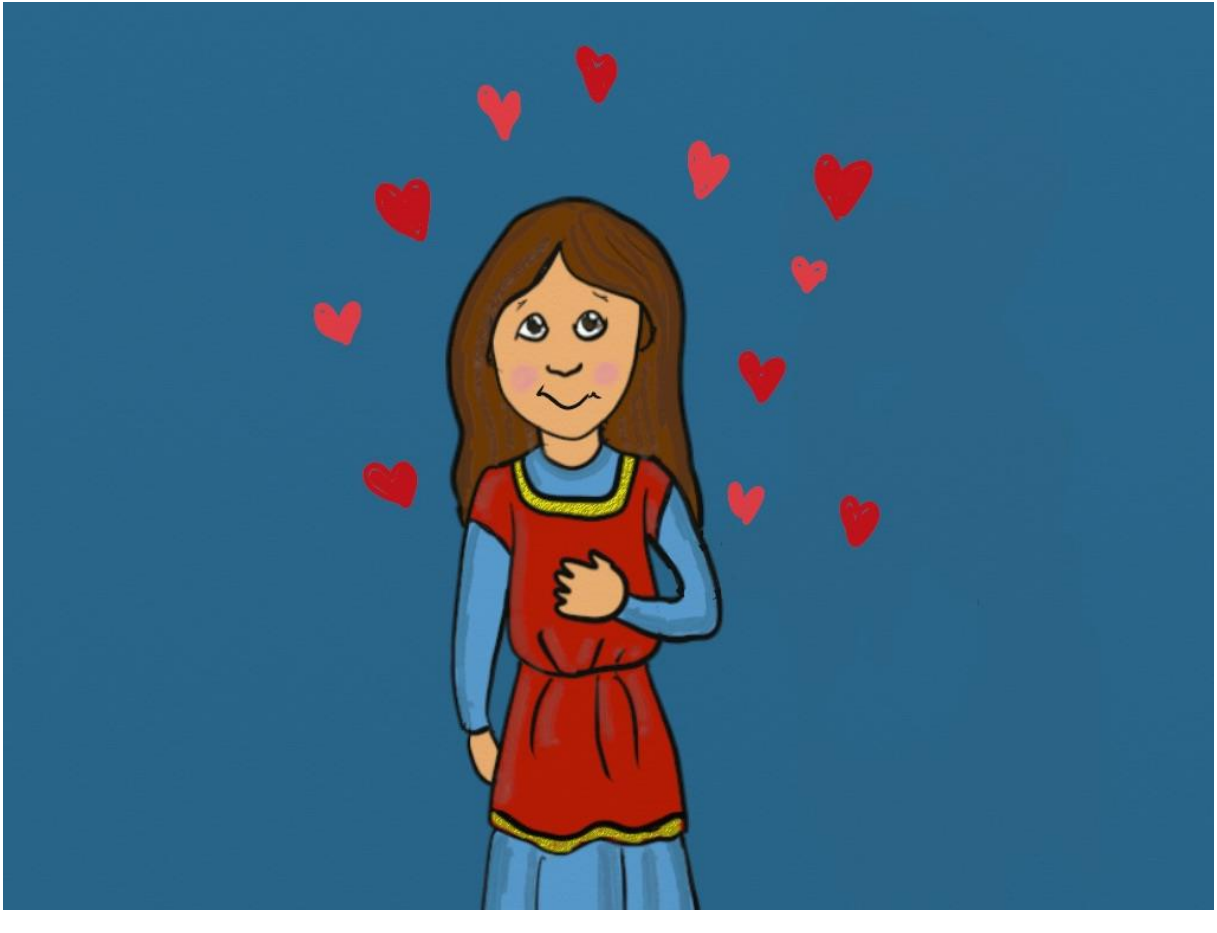

Kjærlighet til mennesker, og kjærlighet til Gud.



Lucia var et spesielt barn. Hun lovet seg selv å aldri gifte seg, og å bruke hele livet sitt til å hjelpe de fattige. Men hun sa det ikke til noen.



Faren til Lucia døde da hun var liten, og etter hvert ble moren veldig syk.



Lucia var kristen. Hun bestemte seg for å be om at moren ble frisk igjen. Og det utrolige skjedde! Moren *ble* frisk.



Begge ble så glade at de begynte å gi bort alt de eide til de fattige.



Men det var en som ikke ble glad. En mann hadde planlagt å gifte seg med Lucia og få alle pengene hennes. Nå forsto han at ingen av delene kom til å skje.



Han ble rasende, og la en plan. Det var nemlig forbudt å være kristen på Sicilia. De som bestemte der ville at alle skulle tro på deres guder.



«Lucia er kristen! Hun tror hun er mye bedre enn oss andre! Hun tror hun er så strålende! Hun tror Gud hjelper henne!» sa han.

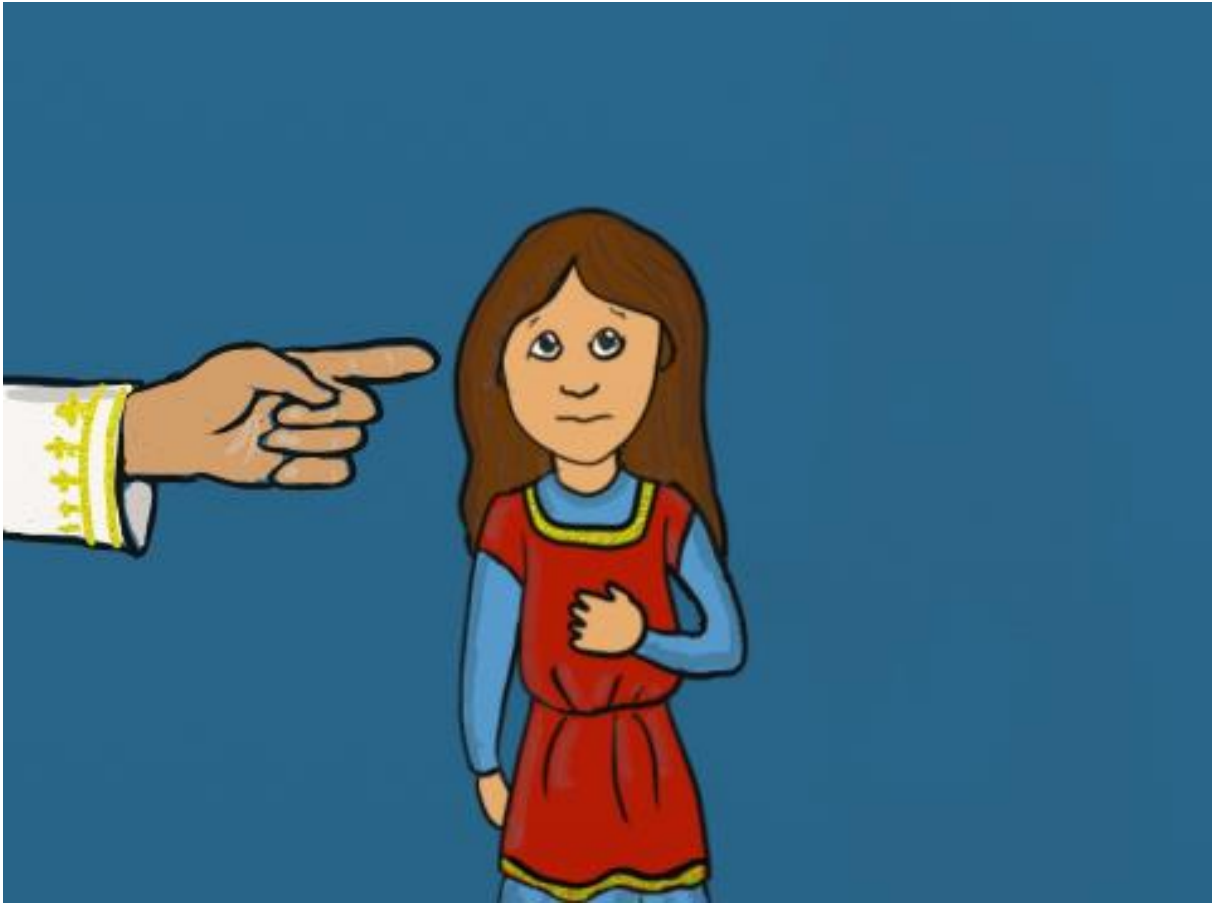

Guvernøren fikk høre det. «Ta henne!» befalte han.



En soldat prøvde å trekke Lucia med seg. Men det gikk ikke. Hun sto bom fast.



Selv om tusen soldater prøvde å trekke henne avgårde, så rørte hun seg ikke.



Hvordan var det mulig? «Gud hjelper meg», sa Lucia rolig.



«Brenn henne!» Freste guvernøren. Soldatene la vedkubber rundt føttene hennes og prøvde å tenne på.



Men Lucia sto der like uskadd.



«Hugg henne med sverdet!» Ropte guvernøren rasende.



En soldat løftet sverdet og hugg til. Først da døde Lucia.



Er dette en sann historie? Noen tenker det. For kristne er Lucia en helgen. Hun feires hvert år den 13.desember. Dette er en statue av Lucia.



I gamle dager var Lucia-natten årets lengste og mørkeste natt i Norge. Det ble en tradisjon å tenne lys i mørket. Det gjøres den dag i dag.



Vi kan også prøve å dele med andre.



Men alle må få tro det de vil.